

HÔTEL (général)												
	SDP	Nb Lots 3P		Nb Lots 4P			Nb Lots 5P		Nb Lots 6P		Nb lots	
		Standard	PMR	Standard	Standard PMR	Suite	Suite PMR	Standard	PMR	Standard		PMR
R+4	710,11											0
R+3	1410,48		1	22				9		1		33
R+2	5507,87	8		64	2	3	1	18	1	1		98
R+1	4399,45	8		70	2			20		1	1	102
RDC	4398,95			51	1			14		1		67
RDJ	3564,17											
<b>TOTAL</b>	19991,03	<b>16</b>	<b>1</b>	<b>207</b>	<b>5</b>	<b>3</b>	<b>1</b>	<b>61</b>	<b>1</b>	<b>4</b>	<b>1</b>	<b>300</b>
		<b>17</b>				<b>216</b>		<b>62</b>		<b>5</b>		

Chambres PMR nécessaires 8  
Chambre PMR Projet 9

**GREVIN et CIE S.A.**  
**PARC ASTERIX**  
15P. 8  
60128 PLAILLY  
R.C.S.: 334 240 033

**SAS QUADRI FIORE ARCHITECTURE**  
39, rue de l'Est - CS20135  
92774 Boulogne-Billancourt Cedex  
T : 01 55 38 94 01 F : 01 55 38 94 01  
SIRET 327 422 390 0044

Maître d'Ouvrage  <b>GREVIN ET CIE - PARC ASTERIX</b> 60128 PLAILLY		Architecte <b>QUADRI FIORE ARCHITECTURE</b> 39, Rue de l'Est 92100 BOULOGNE-BILLANCOURT	
Construction d'un complexe hôtelier de 300 chambres 60128 PLAILLY <b>HOTEL 4</b>	<b>N° de la pièce</b> <b>PC.39/40</b>	Tableau répartition	<b>Echelle</b> <b>Date</b> Sept 2023

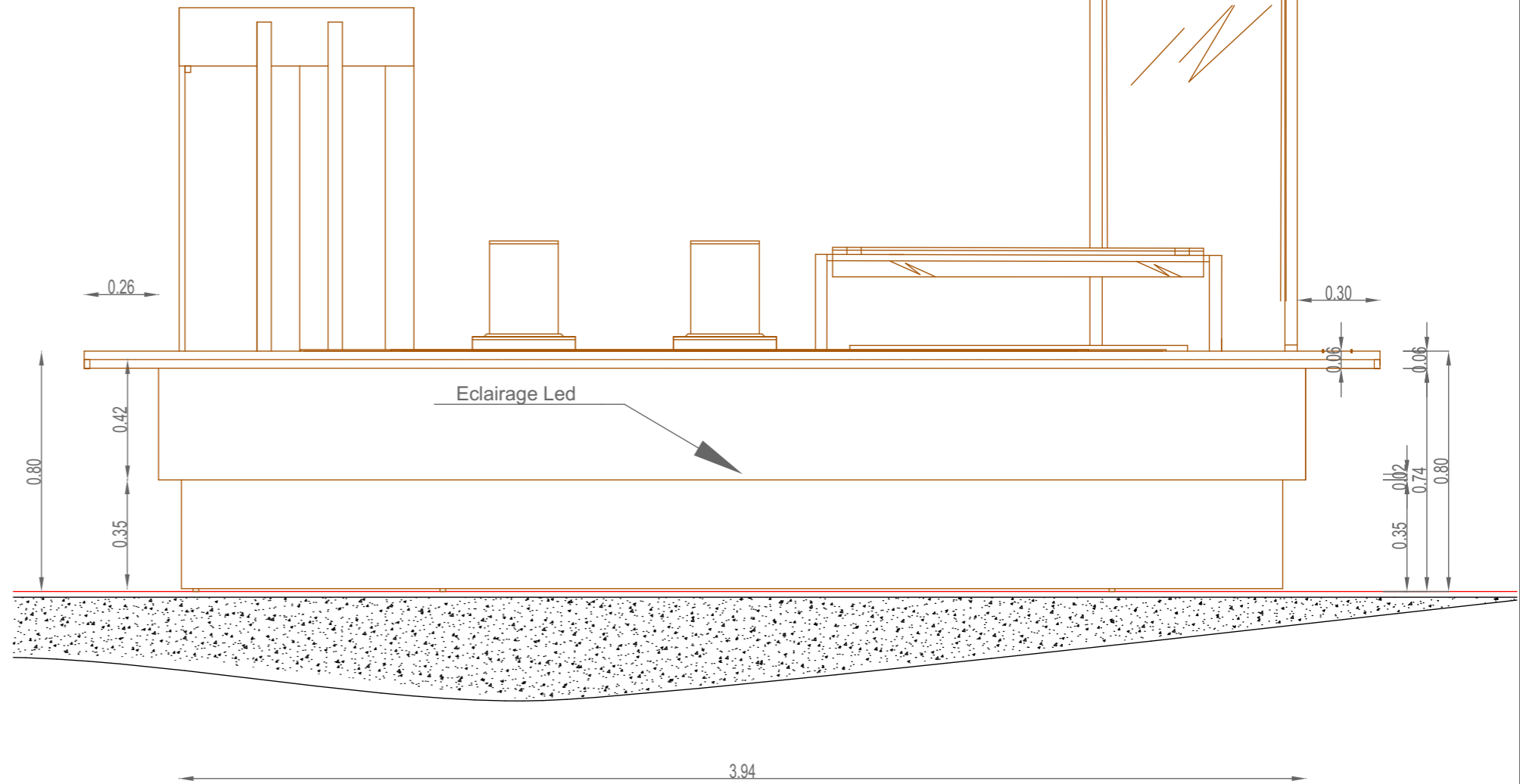
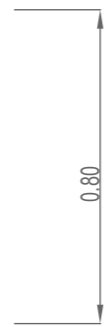
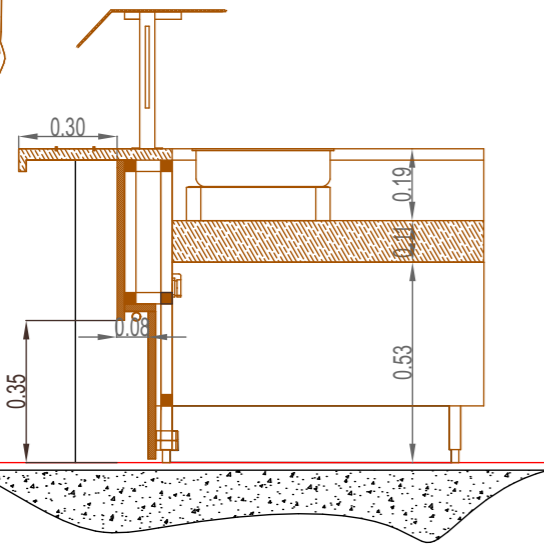
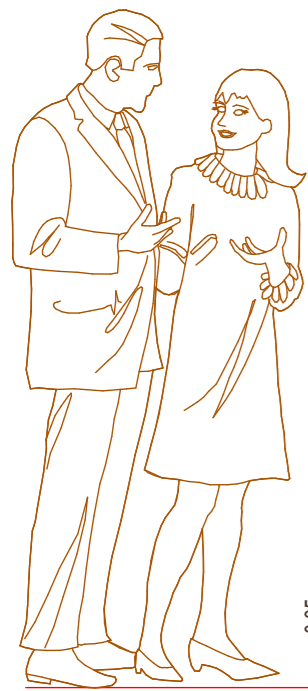

GREVIN et CIE S.  
PARC ASTERIX  
11P. 8  
60128 PLAILLY  
R.G.S.: 334 240 033

SAS QUADRI FIORE ARCHITECTURE  
39, rue de l'Est - CS20135  
92774 Boulogne-Billancourt Cedex  
T : 01 55 38 94 01  
SIRET 327 422 390 0044

Maitre d'Ouvrage



GREVIN ET CIE - PARC ASTERIX  
60128 PLAILLY

Architecte

QUADRI FIORE  
ARCHITECTURE

QUADRIFOIRE ARCHITECTURE  
39, Rue de l'Est 92100 BOULOGNE-BILLANCOURT

Construction d'un complexe hotelier de 300 chambres  
60128 PLAILLY  
HOTEL 4

N° de la pièce  
PC.39/40

Détail Buffets Restaurants RDJ

Echelle

Date  
Sept 2023

# Comptoir handicapé

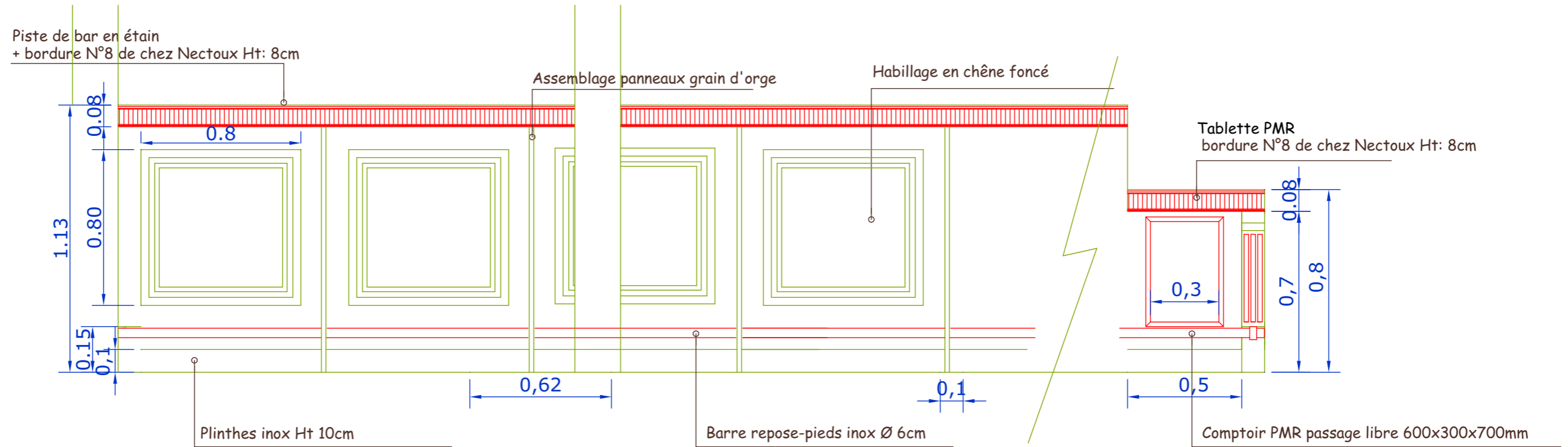

Moulure extérieure: baguette plate: largeur 3.5cm, épaisseur 1.3cm  
 Moulure centrale: baguette plate: largeur 2.5cm, épaisseur 0.9cm  
 Moulure intérieure: baguette plate: largeur 2cm, épaisseur 0.5cm  
 => Cimaise chêne foncé, verni mat  
 => Intérieur bar, stratifié chêne foncé  
 => plan de travail inox AISI 304 vibré  
 => poignée type fermod

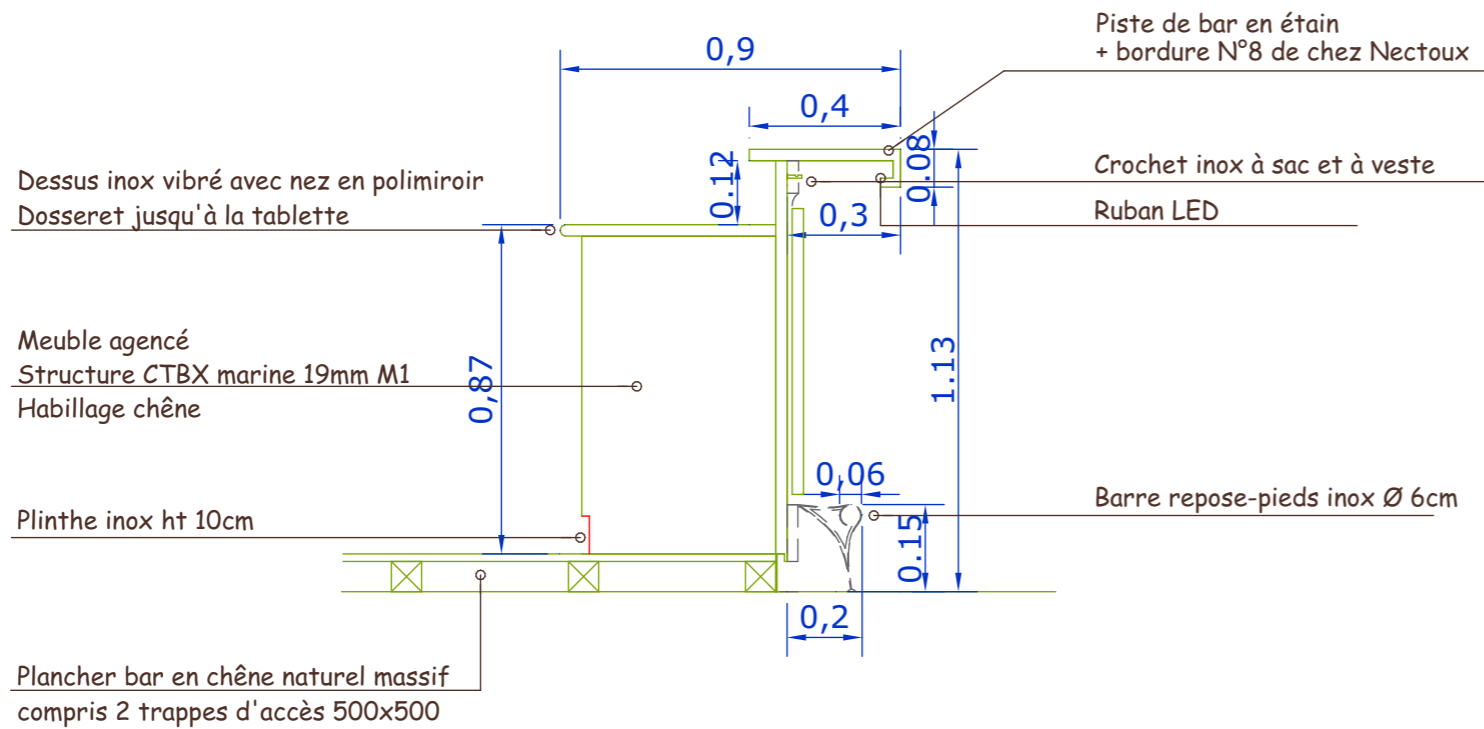

GREVIN et CIE S.  
PARC ASTERIX  
11111 8  
60128 PLAILLY  
R.G.S.: 334 240 033

SAS QUADRI FIORE ARCHITECTURE  
39, rue de l'Est - CS20135  
92774 Boulogne-Billancourt Cedex  
T : 01 55 38 94 01 F : 01 55 38 94 01  
SIRET 327 422 390 0044

Maître d'Ouvrage



GREVIN ET CIE - PARC ASTERIX  
60128 PLAILLY

Architecte

QUADRI FIORE  
ARCHITECTURE

QUADRIFOIRE ARCHITECTURE  
39, Rue de l'Est 92100 BOULOGNE-BILLANCOURT

Construction d'un complexe hôtelier de 300 chambres  
60128 PLAILLY  
HOTEL 4

N° de la pièce  
PC.39/40

Détail Comptoir Bar RDC / R+4

Echelle

Date  
Sept 2023

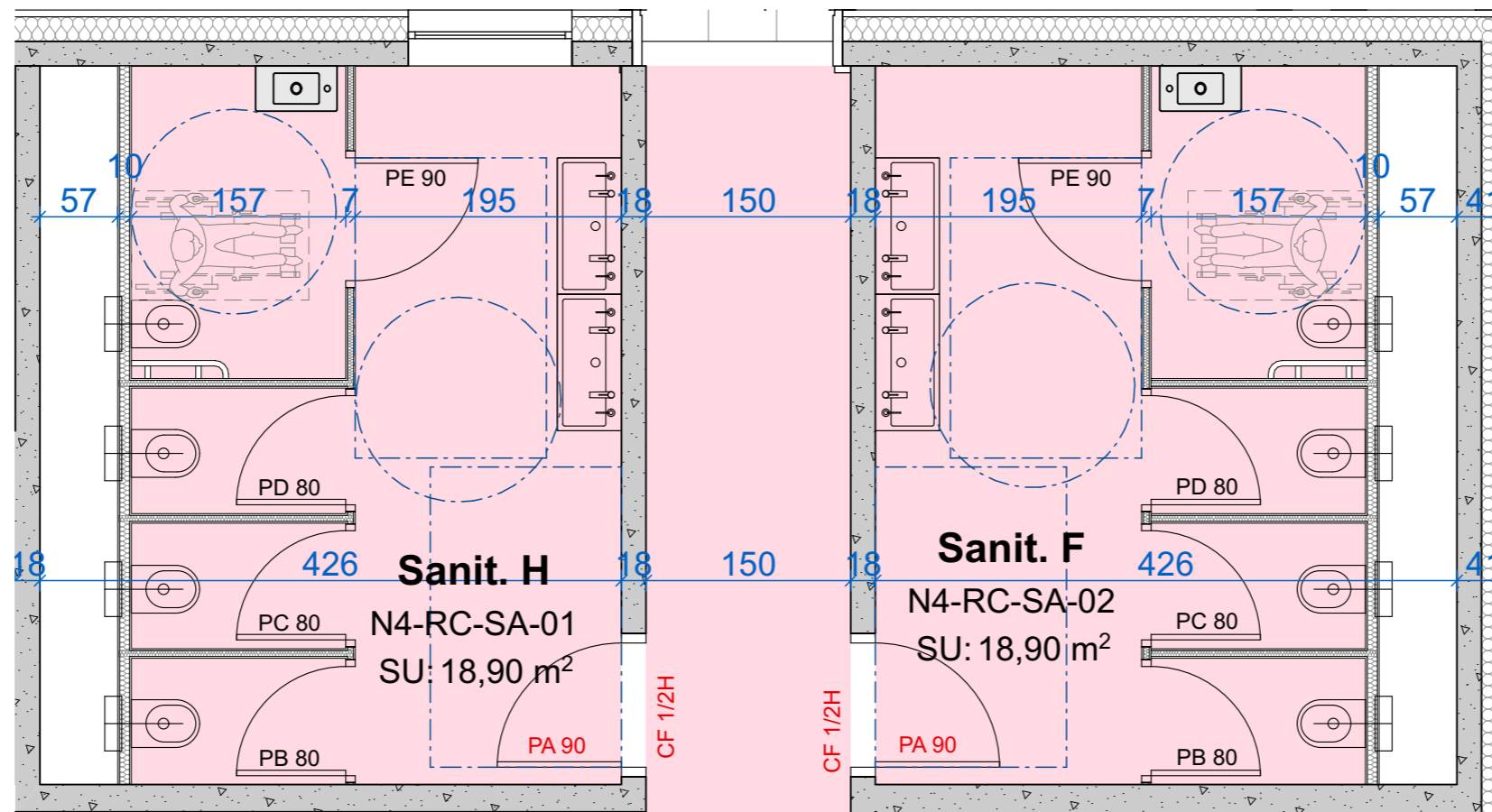

**GREVIN et CIE S.A.**  
**PARC ASTERIX**  
 60128 PLAILLY  
 R.C.S.: 334 240 033

**SAS QUADRI FIORE ARCHITECTURE**  
 39, rue de l'Est - CS20135  
 92774 Boulogne-Billancourt Cedex  
 T : 01 55 38 94 01 F : 01 55 38 94 01  
 SIRET 327 422 390 0044

Maître d'Ouvrage  <b>GREVIN ET CIE - PARC ASTERIX</b> 60128 PLAILLY		Architecte <b>QUADRI FIORE</b> ARCHITECTURE <b>QUADRIFOIRE ARCHITECTURE</b> 39, Rue de l'Est 92100 BOULOGNE-BILLANCOURT		
Construction d'un complexe hotelier de 300 chambres 60128 PLAILLY <b>HOTEL 4</b>	<b>N° de la pièce</b> <b>PC.39/40</b>	Détail Sanitaires Bar R+4	<b>Echelle</b> 1:50	<b>Date</b> Sept 2023

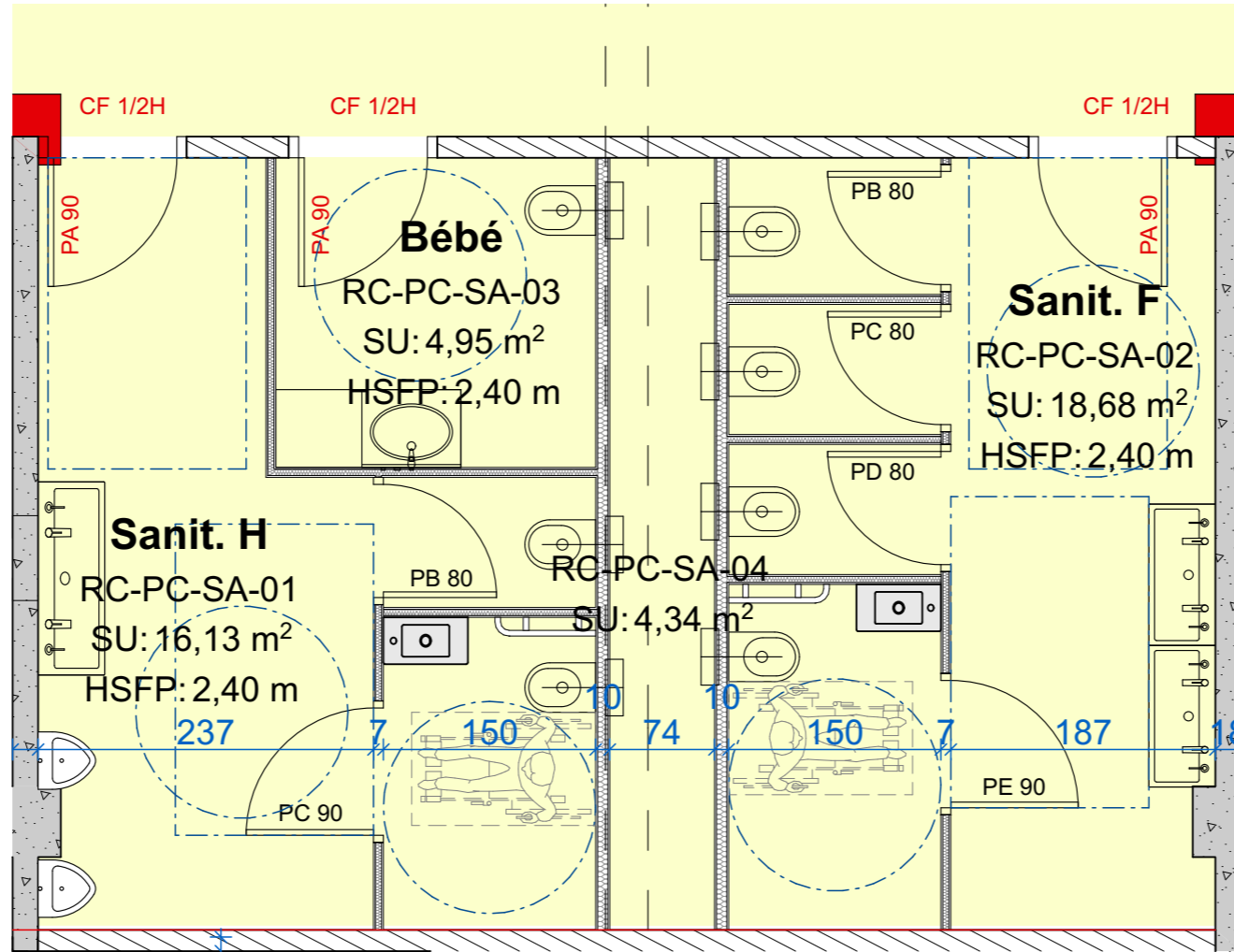

GREVIN et CIE S.A.  
**PARC ASTERIX**  
 12P. 8  
 60128 PLAILLY  
 R.C.S.: 334 240 033

SAS QUADRI FIORE ARCHITECTURE  
 39, rue de l'Est - CS20135  
 92774 Boulogne-Billancourt Cedex  
 T : 01 55 38 94 01 F : 01 55 38 94 01  
 SIRET 327 422 390 0044

Maitre d'Ouvrage  
  
**GREVIN ET CIE - PARC ASTERIX**  
 60128 PLAILLY  
 Construction d'un complexe hotelier de 300 chambres  
 60128 PLAILLY  
**HOTEL 4**

Architecte  
**QUADRI FIORE**  
 ARCHITECTURE  
**QUADRIFOIRE ARCHITECTURE**  
 39, Rue de l'Est 92100 BOULOGNE-BILLANCOURT

N° de la pièce  
**PC.39/40**

Détail Sanitaires publics RDC

Echelle  
 1:50  
 Date  
 Sept 2023

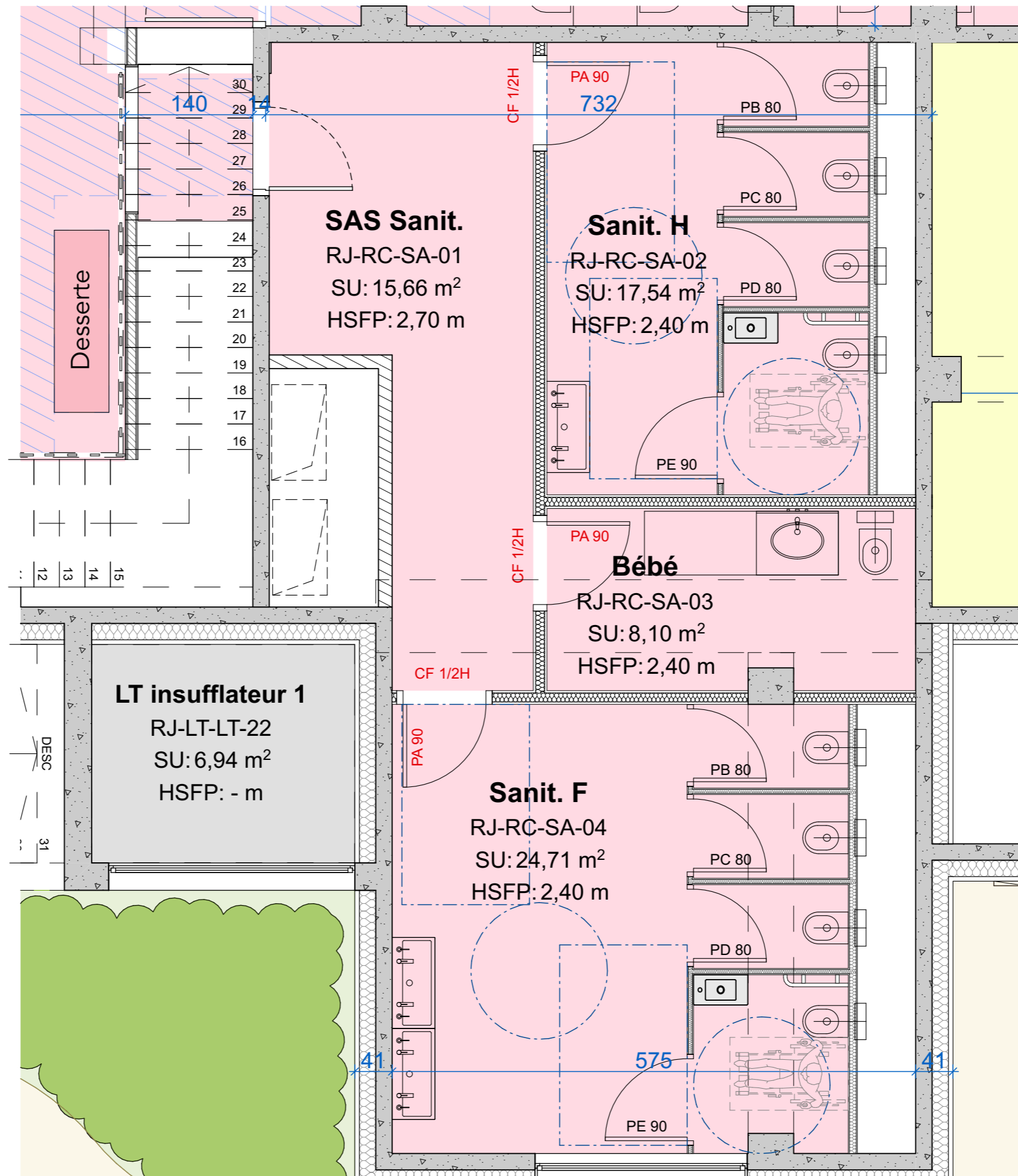

GREVIN et CIE S.A.  
**PARC ASTERIX**  
 60128 PLAILLY  
 R.C.S.: 334 240 033

**SAS QUADRI FIORE ARCHITECTURE**  
 39, rue de l'Est - CS20135  
 92774 Boulogne-Billancourt Cedex  
 T : 01 55 38 94 01  
 SIRET: 327 122 390 0044

Maitre d'Ouvrage



**GREVIN ET CIE - PARC ASTERIX**  
 60128 PLAILLY

Architecte

**QUADRI FIORE**  
 ARCHITECTURE

**QUADRIFOIRE ARCHITECTURE**  
 39, Rue de l'Est 92100 BOULOGNE-BILLANCOURT

Construction d'un complexe hotelier de 300 chambres  
 60128 PLAILLY  
**HOTEL 4**

N° de la pièce  
**PC.39/40**

Détail Sanitaires Restaurant 1 RDJ

**Echelle**  
 1:50  
**Date**  
 Sept 2023



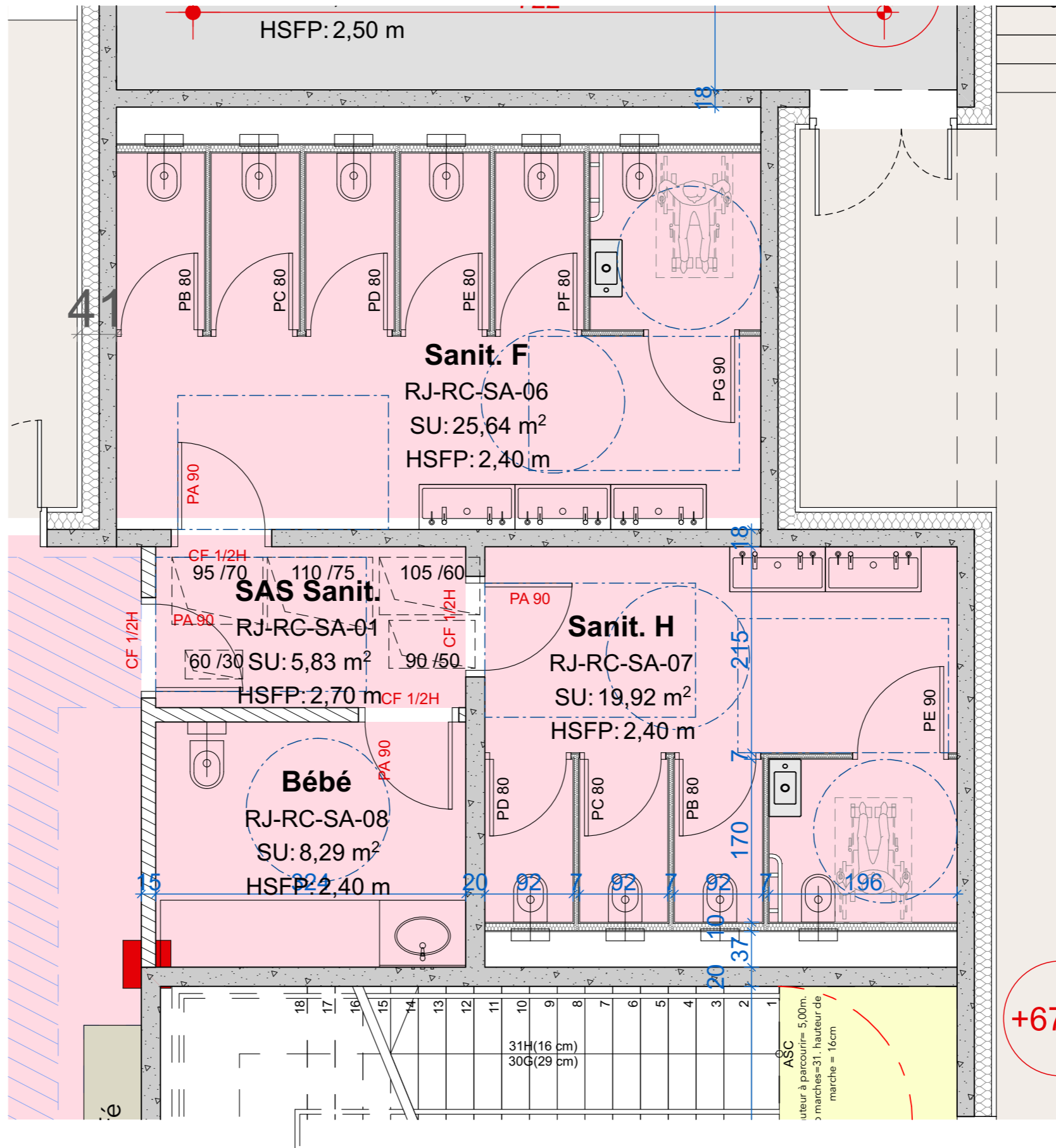

GREVIN et CIE S.A.  
**PARC ASTERIX**  
 60128 PLAILLY  
 R.C.S.: 334 240 033

**SAS QUADRI FIORE ARCHITECTURE**  
 39, rue de l'Est - CS20135  
 92774 Boulogne-Billancourt Cedex  
 T : 01 55 38 94 01  
 SIRET: 327 122 390 00044

Maitre d'Ouvrage  
**PARC ASTERIX**  
**GREVIN ET CIE - PARC ASTERIX**  
 60128 PLAILLY  
 Construction d'un complexe hotelier de 300 chambres  
 60128 PLAILLY  
**HOTEL 4**

Architecte  
**QUADRI FIORE**  
**ARCHITECTURE**  
**QUADRIFOIRE ARCHITECTURE**  
 39, Rue de l'Est 92100 BOULOGNE-BILLANCOURT

N° de la pièce  
**PC.39/40**

Détail Sanitaires Restaurant 2 RDJ

Echelle  
 1:50  
 Date  
 Sept 2023

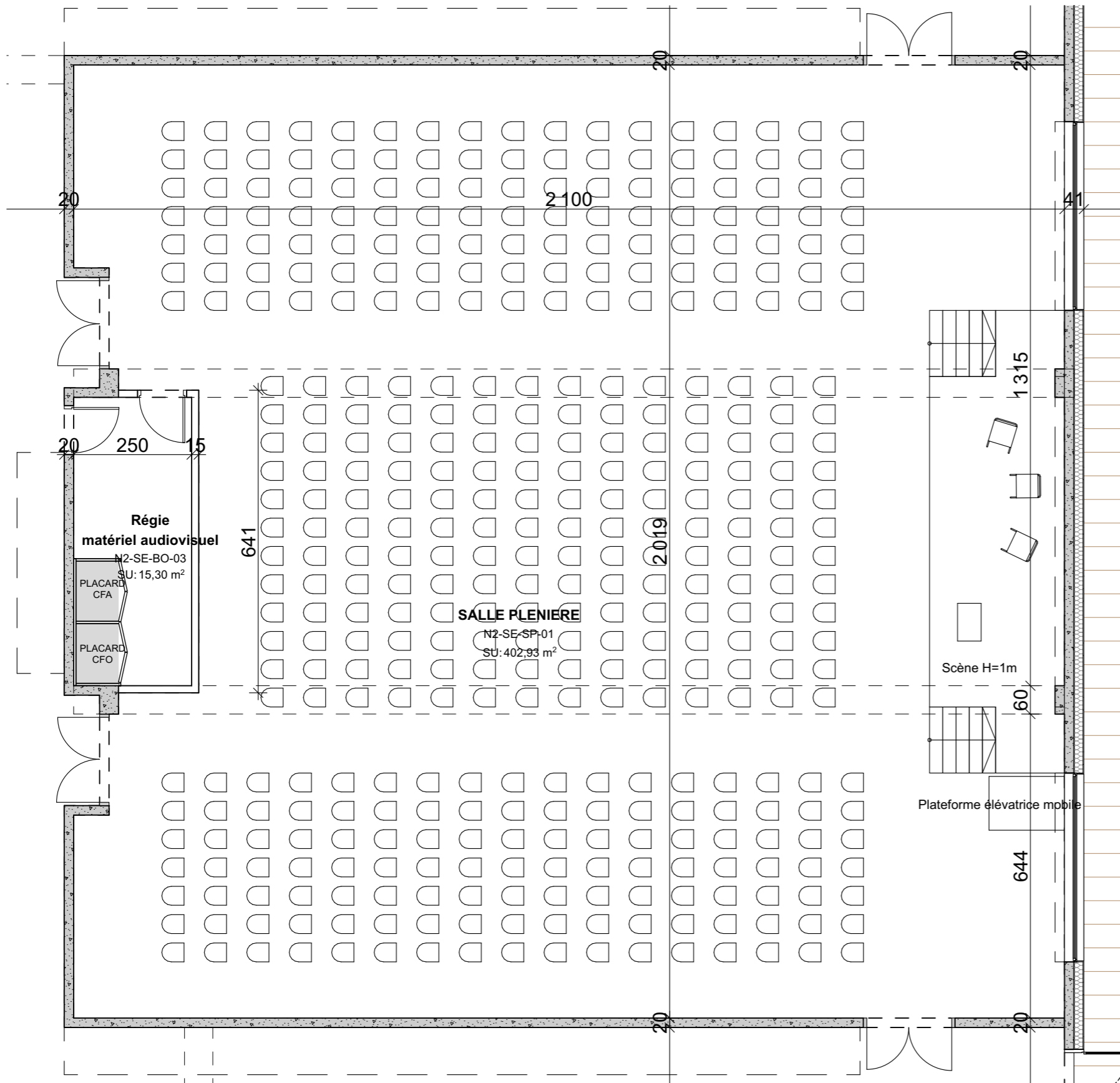

GREVIN et CIE S.A.  
**PARC ASTERIX**  
 8  
 60128 PLAILLY  
 R.C.S.: 334 240 033

SAS QUADRI FIORE ARCHITECTURE  
 39, rue de l'Est - CS20135  
 92774 Boulogne-Billancourt Cedex  
 T : 01 55 38 94 01 F : 01 55 38 94 01  
 SIRET 327 422 390 00044

Maitre d'Ouvrage



GREVIN ET CIE - PARC ASTERIX  
 60128 PLAILLY

Architecte

**QUADRI FIORE**  
 ARCHITECTURE

QUADRIFOIRE ARCHITECTURE  
 39, Rue de l'Est 92100 BOULOGNE-BILLANCOURT

Construction d'un complexe hotelier de 300 chambres  
 60128 PLAILLY  
**HOTEL 4**

N° de la pièce  
**PC.39/40**

Détail Séminaire Salle plénière

Echelle  
 1:100

Date  
 Sept 2023



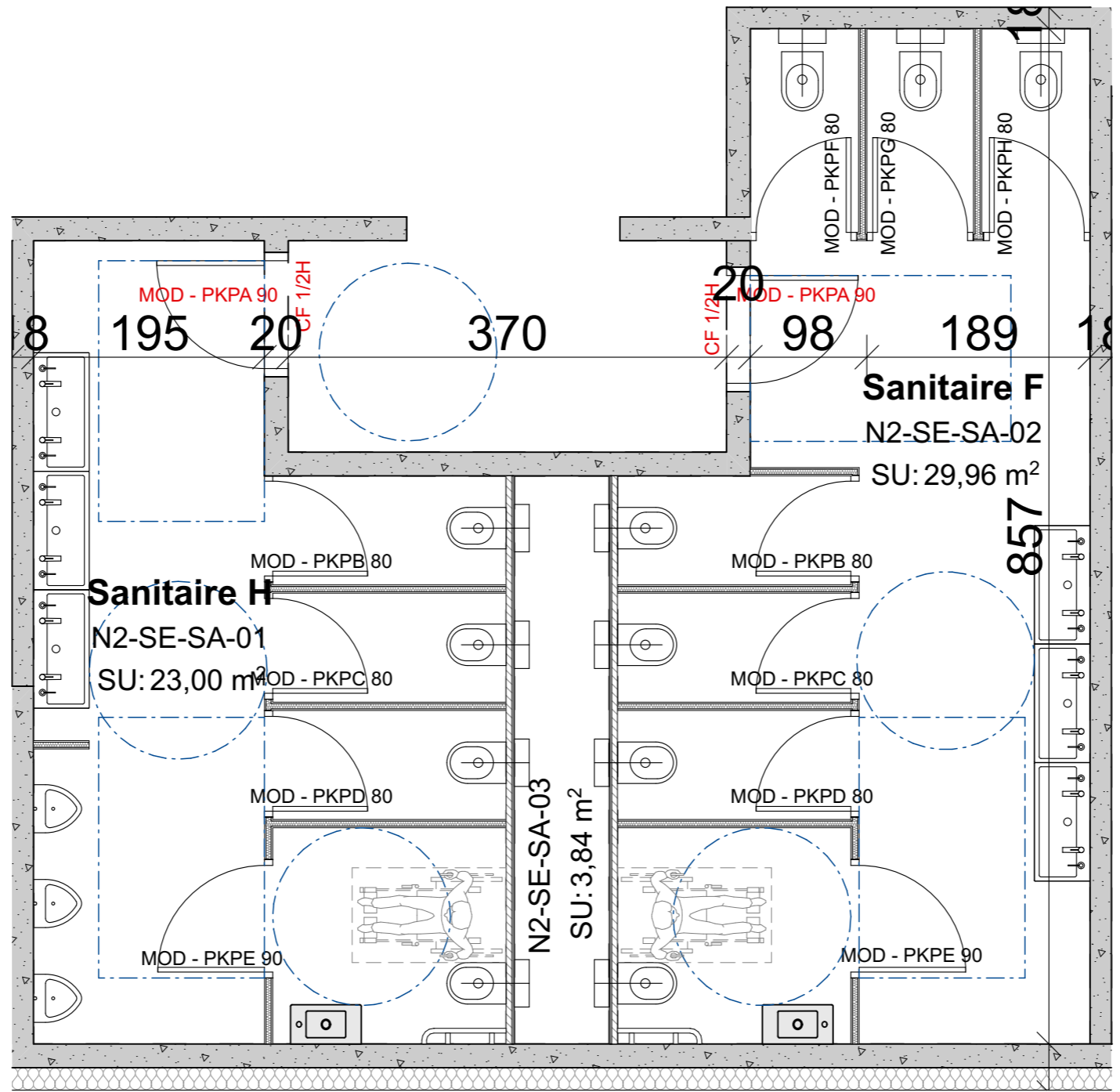

**GREVIN et CIE S.A.**  
**PARC ASTERIX**  
 60128 PLAILLY  
 R.C.S.: 334 240 033

**SAS QUADRI FIORE ARCHITECTURE**  
 39, rue de l'Est - CS20135  
 92774 Boulogne-Billancourt Cedex  
 T : 01 55 38 94 01  
 SIRET: 327 422 390 0044

Maître d'Ouvrage  <b>GREVIN ET CIE - PARC ASTERIX</b> 60128 PLAILLY		Architecte <b>QUADRI FIORE</b> ARCHITECTURE <b>QUADRIFOIRE ARCHITECTURE</b> 39, Rue de l'Est 92100 BOULOGNE-BILLANCOURT	
Construction d'un complexe hôtelier de 300 chambres 60128 PLAILLY <b>HOTEL 4</b>		<b>N° de la pièce</b> <b>PC.39/40</b>	Détail Séminaire Sanitaires
		<b>Echelle</b> 1:50	<b>Date</b> Sept 2023

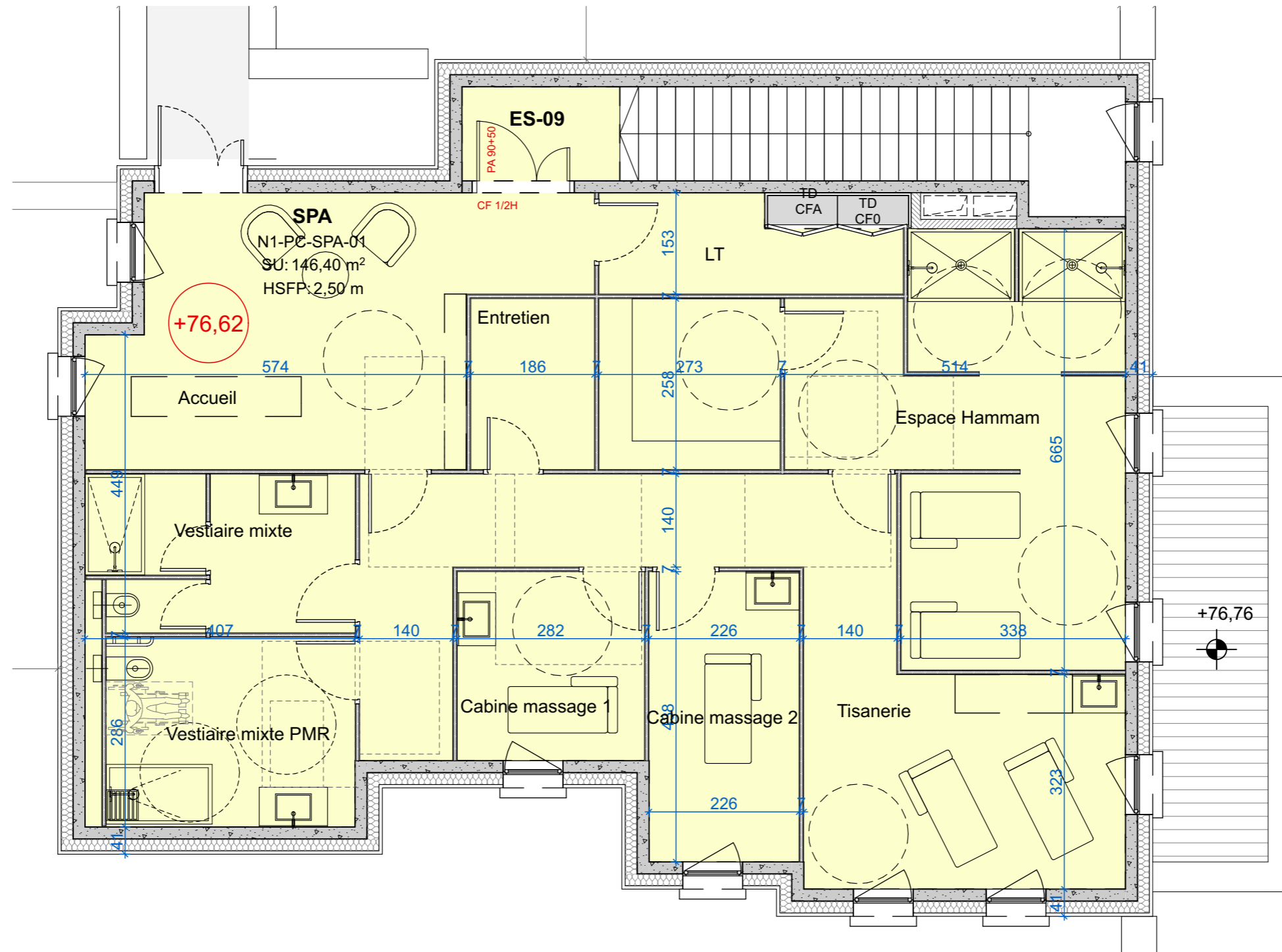

**GREVIN et CIE S.A.**  
**PARC ASTERIX**  
 11111  
 60128 PLAILLY  
 R.C.S.: 334 240 033

**SAS QUADRI FIORE ARCHITECTURE**  
 39, rue de l'Est - CS20135  
 92774 Boulogne-Billancourt Cedex  
 T : 01 55 38 94 01 F : 01 55 38 94 01  
 SIRET: 327 422 390 0044

Maître d'Ouvrage  

**GREVIN ET CIE - PARC ASTERIX**  
 60128 PLAILLY

Construction d'un complexe hôtelier de 300 chambres  
 60128 PLAILLY  
**HOTEL 4**

**N° de la pièce**  
**PC.39/40**

Architecte  
**QUADRI FIORE**  
 ARCHITECTURE

**QUADRIFOIRE ARCHITECTURE**  
 39, Rue de l'Est 92100 BOULOGNE-BILLANCOURT

**Détail SPA**

**Echelle**  
 1:75

**Date**  
 Sept 2023

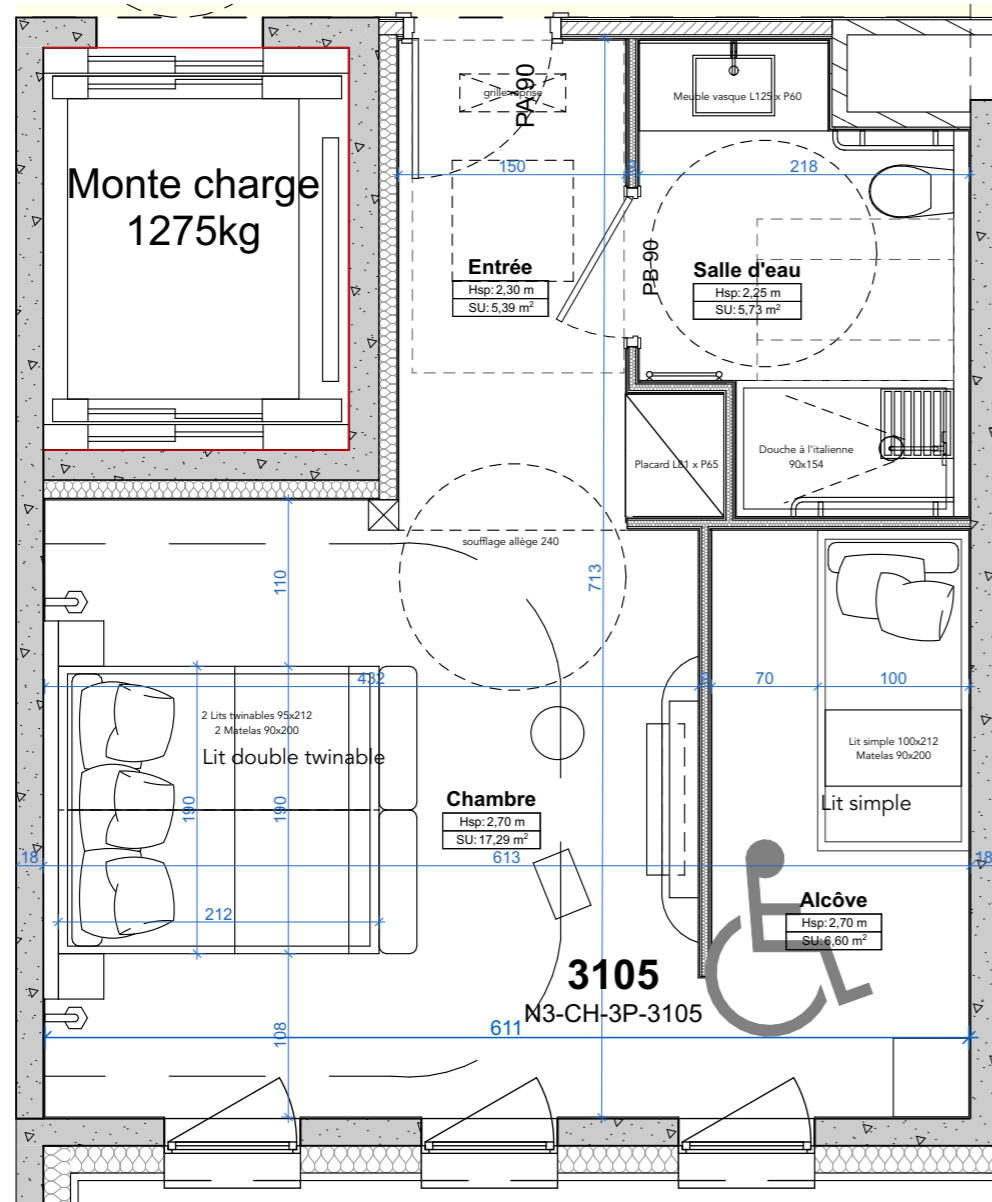

CHAMBRE 3 PERSONNES PMR

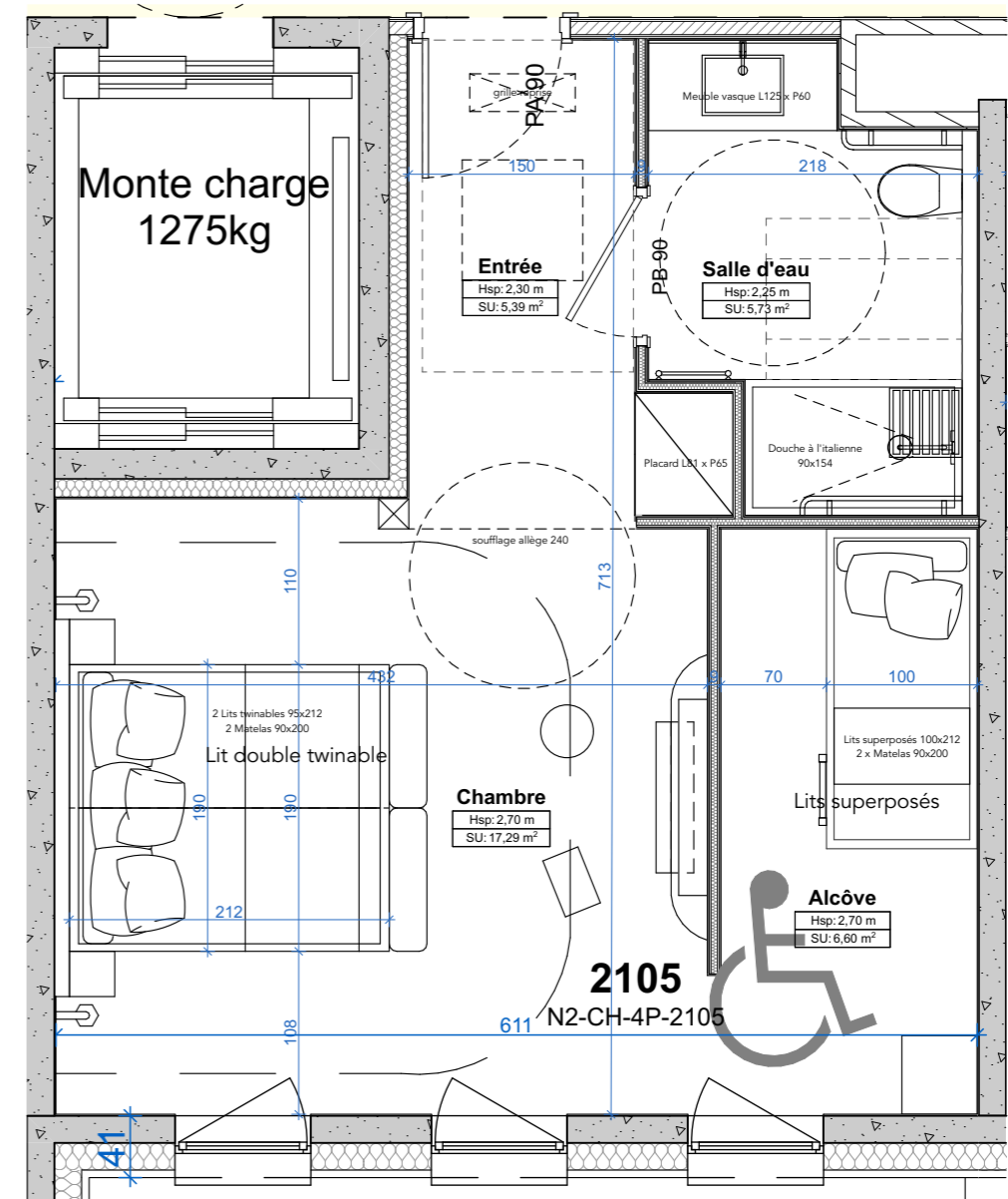

CHAMBRE 4 PERSONNES PMR

GREVIN et CIE S.  
PARC ASTERIX  
12774  
60128 PLAILLY  
R.C.S.: 334 240 033

SAS QUADRI FIORE ARCHITECTURE  
39, rue de l'Est - CS20135  
92774 Boulogne-Billancourt Cedex  
T : 01 55 38 94 01 F : 01 55 38 94 01  
SIRET: 327 422 390 0044

Maître d'Ouvrage  <b>GREVIN ET CIE - PARC ASTERIX</b> 60128 PLAILLY		Architecte <b>QUADRI FIORE</b> ARCHITECTURE QUADRIFOIRE ARCHITECTURE 39, Rue de l'Est 92100 BOULOGNE-BILLANCOURT			
Construction d'un complexe hotelier de 300 chambres 60128 PLAILLY <b>HOTEL 4</b>		N° de la pièce <b>PC.39/40</b>	Plan Chambre 3P et 4P PMR	Echelle 1:50	Date Sept 2023







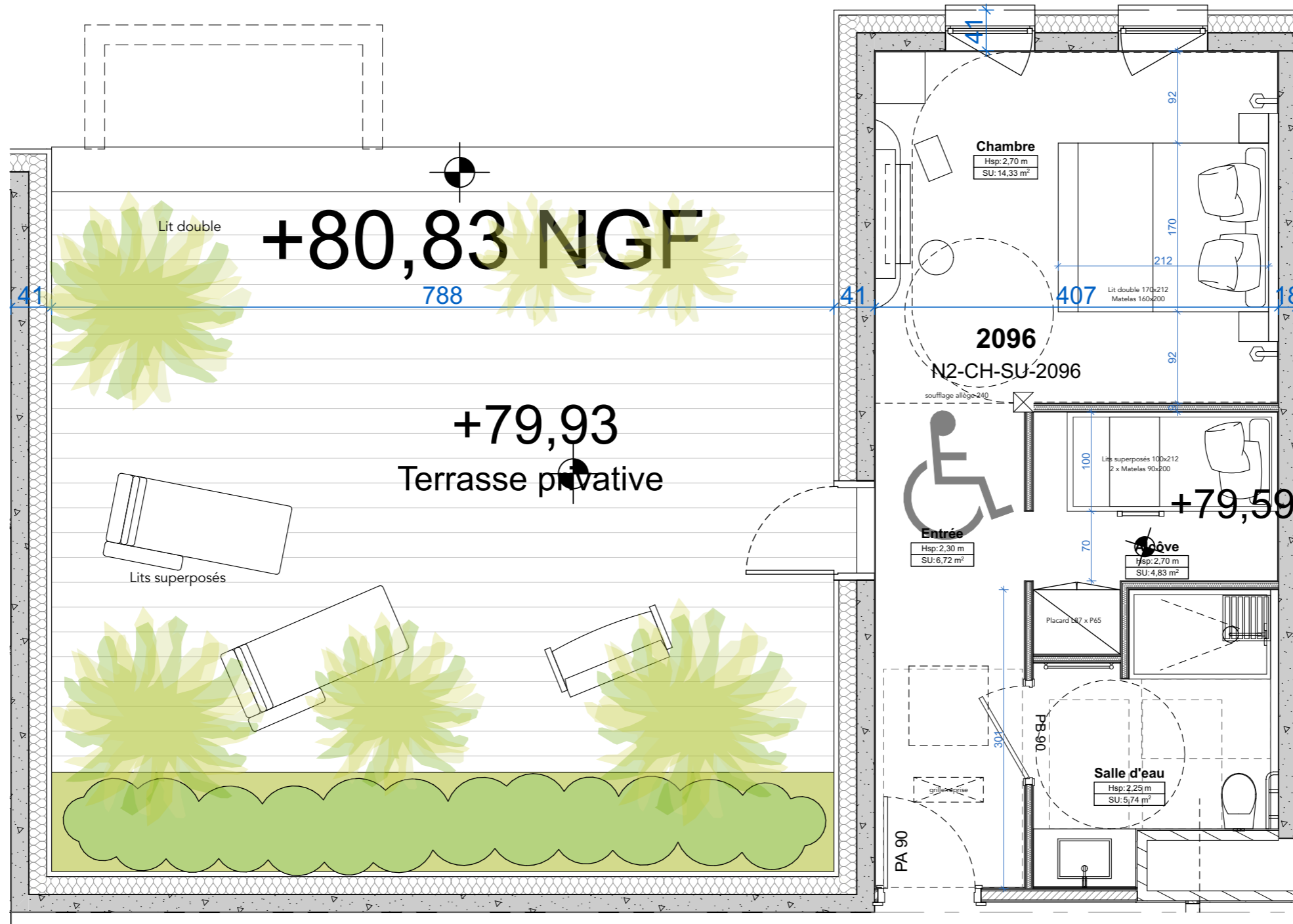

SUITE 4 PERSONNES PMR

**GREVIN et CIE S.A.**  
PARC ASTERIX  
R.P. 8  
60128 PLAILLY  
R.G.S.: 334 240 033

**SAS QUADRI FIORE ARCHITECTURE**  
39, rue de l'Est - CS20135  
92774 Boulogne-Billancourt Cedex  
T : 01 55 38 94 01 F : 01 55 38 94 01  
SIRET 327 422 390 0044

Maître d'Ouvrage



**GREVIN ET CIE - PARC ASTERIX**  
60128 PLAILLY

Architecte

**QUADRI FIORE**  
ARCHITECTURE

**QUADRIFOIRE ARCHITECTURE**  
39, Rue de l'Est 92100 BOULOGNE-BILLANCOURT

Construction d'un complexe hôtelier de 300 chambres  
60128 PLAILLY  
**HOTEL 4**

N° de la pièce  
**PC.39/40**

Plan Suite 4P PMR

Echelle  
1:50

Date  
Sept 2023